Воспитатели: Успенская Н.Н., Андрияс Н.В.

МАСЛЕНИЦА- ОТВОРЯЙ ВОРОТА…

Масленица

Масленица – это проводы зимы и встреча весны

Этот праздник к нам идет
Раннею весною,
Сколько радостей несет
Он всегда с собою!
Ледяные горы ждут,
И снежок сверкает,
Санки с горок вниз бегут,
Смех не умолкает.
Дома аромат блинов
Праздничный чудесный,
На блины друзей зовем,
Будем есть их вместе.

На Масленицу провожают зиму, встречают весеннее солнышко

Масленица всегда была шумной, весёлой с песнями и играми

Чтобы всё в будущем году было благополучно пели песенки-заклички

Выходи, народ,
Становись у ворот
Весну закликать,
Зимушку провожать.
Весна, весна-красна,
Приди, весна, с радостью!

Всю неделю на Масленицу веселились, катались с горки, водили хороводы

Как на масленой неделе
Из трубы блины летели.
Ой, блиночки мои,
Блины масленые,
Ой, блины, блины, блины,
Разрумяненькие!

Румяный блин означал весеннее солнышко

И в наше время на Масленицу пекут блины. Это старинный русский обычай – встречать весну

Каждый день Масленицы имеет свое название и обряды

ВСТРЕЧА

На первый день масленицы русский народ справлял встречу Чистой масленицы - широкой боярыни.В старину дети с утра выходили на улицу строить снежные горы.

Утро... ПОНЕДЕЛЬНИК...
Наступает " ВСТРЕЧА".
Яркие салазки
с горочек скользят.
Целый день веселье.
Наступает вечер...
Накатавшись вволю,
все блины едят.

К первому дню Масленицы устраивали горы, висячие качели, балаганы для скоморохов, столы со сладостями. Не кататься с гор и на качелях, не потешаться над скоморохами значило в старину - жить в горькой беде.

ЗАИГРЫШИ

На второй день Масленицы устраивали различные игры. Люди катались на санях, коньках, ледянках.

Закрывали лица смешными масками, верили, что в ином обличье и жизнь начнется другая – радостная и благополучная.

ЛАКОМКА

В этот день люди лакомились блинами. Блины пеклись из разной муки и с разными начинками: пшеничные, овсяные, гречневые, из пресного и кислого теста.

Тут СРЕДА подходит - "ЛАКОМКОЙ" зовётся.
Каждая хозяюшка колдует у печи.
Кулебяки, сырники – всё им удаётся.
Пироги и блинчики – всё на стол мечи!

Люди шутили, рассказывали различные небылицы.

ШИРОКИЙ ЧЕТВЕРГ

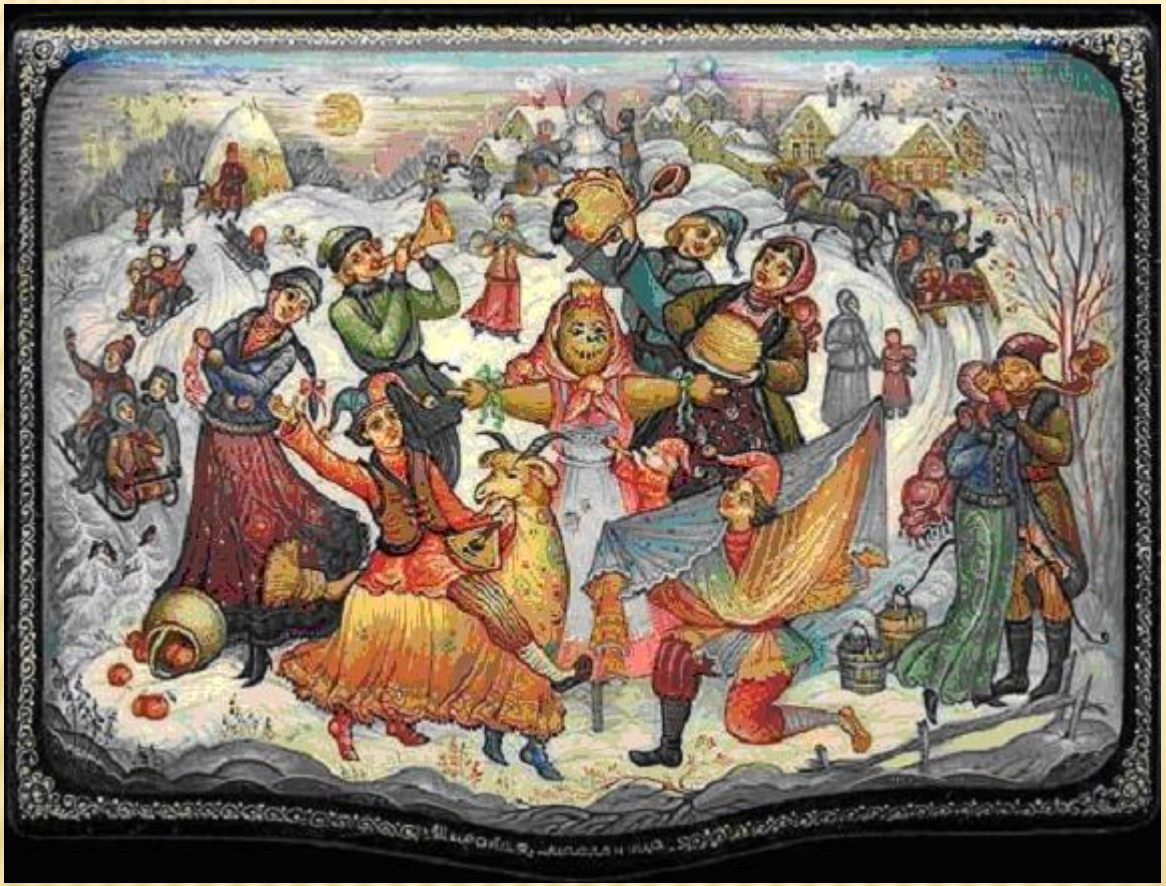

А в ЧЕТВЕРГ -
раздольный
"РАЗГУЛЯЙ"
приходит.
Ледяные крепости,
снежные бои...
Тройки с бубенцами
на поля выходят.

В этот день возили чучело зимы, устраивали соревнования в силе и ловкости.

ПЯТНИЦА- ВЕЧЕРИНКИ

Масленица – это еще и семейный праздник. Весна всегда связывалась с началом новой жизни.

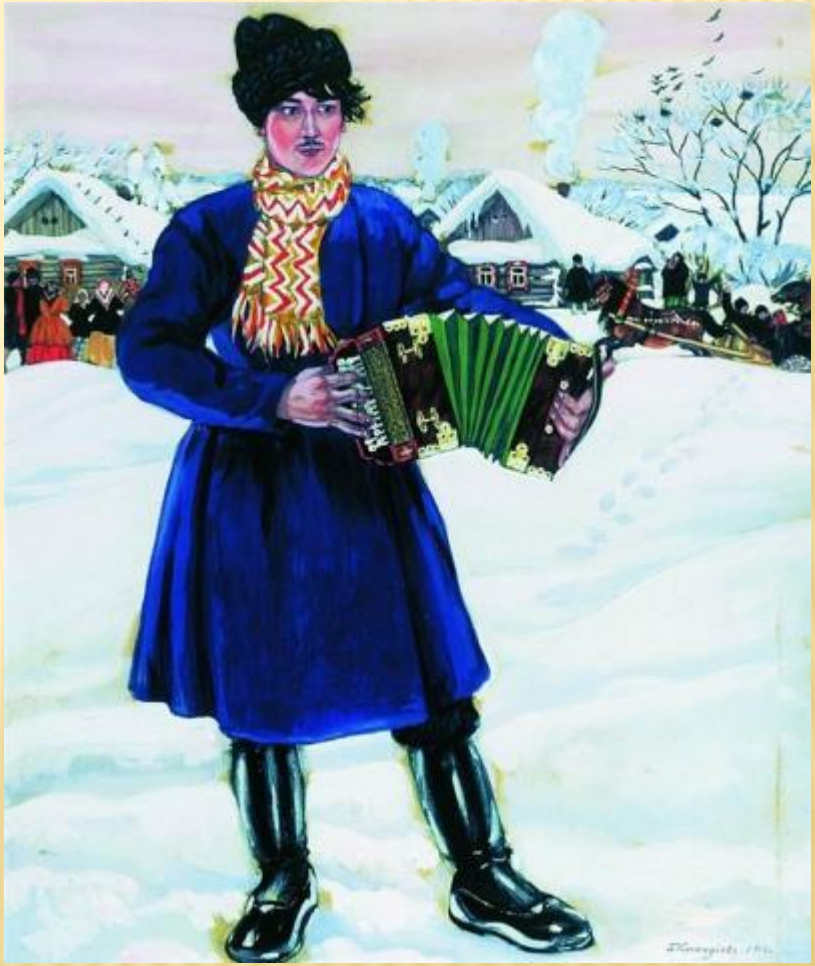

СУББОТНИЕ ПОСИДЕЛКИ

Этот день был всегда шумным, с ряжеными, играми, любимыми русскими забавами: катанием с гор на салазках, катание на лошадях.

ПРОЩЕННОЕ ВОСКРЕСЕНЬЕ

Последний день Масленицы - самый важный день на всей масленичной неделе. Все, от мала до велика, просят друг у друга прощения, чтобы встретить весну с чистой совестью.

Последний день Масленицы был самым шумным и весёлым. Устраивались соревнования

Дарили сделанные из белых и красных ниток мартенички, куколки мальчика и девочки, - символ дружбы.
Ими взмахивали и приговаривали:
-Ты прости меня, прости.
-Все обиды отпусти.

Вечером устраивали большой костёр и Масленицу сжигали. Начинался пост.

У масленичного костра собиралось всегда много народу, было весело, звучало много песен. С Масленицей прощались и в шутку и всерьёз. Подбрасывая солому в огонь.

СПАСИБО ЗА ВНИМАНИЕ!