Сценарий «Викторины по правилам дорожного движения», **в подготовительной группе**

Ведущий: Ребята, мы живем в красивом поселке с широкими зелеными улицами и переулками. По ним движется много легковых и грузовых автомашин. Они мчатся и только постоянное соблюдение правил дорожного движения позволяет нам уверенно переходить улицу и не попасть в беду.

(Слышится шум. Забегает Баба Яга.)

Баба Яга: Летела я в ступе над вашим поселком. Ступа сломалась, мне пришлось приземлиться и идти пешком в лес через поселок. Пыталась я перейти дорогу, а меня полицейский остановил: «Как вам, бабушка, не стыдно! Разве вы не знаете, что дорогу нужно переходить, там, где есть «зебра», что мне теперь в Африку за зеброй летать, а потом ещё и с собой её таскать?
Ведущая: Ребята, скажите, про какую зебру идёт речь? (*о пешеходном переходе*)
Баба Яга: Какие вы умненькие!
Ведущая: Да, наши ребята умные, находчивые и весёлые. И сегодня в детском саду они проводят весёлые соревнования по правилам дорожного движения.
Баба Яга: Ой, видала, видала по тифлизиру такую игру. викторину что ли? Можно мне в каком-нибудь конкурсе поучаствовать?
Ведущая: да конечно бабушка
Баба Яга: Сначала проверим вашу готовность. Ведь нужно будет действовать слаженно и дружно. Слушать друг друга и помогать друг другу. Готовы?
«Что бы было всё в порядке, поиграем мы в загадки.
Если с нами вы согласны, громко крикнете в ответ:
Баба Яга, словесная игра: «**Это я, это я, это все мои друзья**».
Кто из вас идёт вперёд
Только там, где переход? (Это я, это я, это все мои друзья)
Кто из вас в вагоне тесном
Уступил старушке место? (Это я, это я, это все мои друзья)
Чтоб проветриться в автобусе немножко,
Кто и голову, и туловище высунул в окошко? (Дети молчат)
Кто бежит вперёд так скоро, Что не видит светофора? (Дети молчат)
Знает кто, что свет зелёный означает:
По дороге каждый смело пусть шагает? (Это я, это я, это все мои друзья)
Кто вблизи проезжей части
Весело гоняет мячик? (Дети молчат)
Воспитатель: Молодцы! Теперь можно приступить к нашим задания, а бабушка яга поможет нам
1.Конкурс «Загадки» Внимание - правило, каждой команде по очереди будет загадываться загадка.

1. Что за знак такой весит?
"Стоп" - машинам он велит...
Пешеход, идите смело
По дорожкам черно-белым. (Зебра)
2. Заболел живот у Семы,
Не дойти ему до дома.
В ситуации такой
Нужно знак найти такой? (Пункт медицинской помощи)
3.Эй, водитель, осторожно,
Ехать быстро невозможно,
Знают люди все на свете -
В этом месте ходят...(Дети)
4. У полоски перехода,
На обочине дороги
Зверь трехглазый одноногий
Неизвестной нам породы,
Разноцветными глазами
Разговаривает с нами.(Светофор)
5. Можно встретить знак такой
На дороге скоростной,
Где больших размеров яма,
И ходить опасно прямо,
Там где строится район,
Школа, дом иль стадион. (Ремонт дороги)
6. Тут и вилка, тут и ложка,
Подзаправились немножко,
Накормили и собаку…
Говорим «спасибо» знаку. (Пункт питания)
7. Если ты устал в дороге,
Если ехать далеко,
Отдохни шофер немного,
Место здесь отведено. (Место отдыха)
8. На дороге знак стоит
Строгим тоном говорит
Сюда машинам не подъехать
Запрещается проехать! (Проезд запрещен)
9. Что мне делать?
Нужно срочно позвонить,
Должен знать и ты, и он
В этом месте(Телефон)
10. Наш автобус ехал-ехал,
И к площадке подъехал.
А на ней народ скучает,
Молча транспорт ожидает. (Остановка)...

Музыкальная пауза песня: «Мы, в Автобусе сидим…»

2. конкурс « Вопрос – ответ»

Внимание - правило, каждой команде по очереди будет задаваться вопрос, при правильном ответе команда получает жетон

* Где ездят машины? (По дороге)
* Где должны ходить люди(пешеходы)? (по тротуару)
* Где разрешается переходить дорогу, улицу? (по пешеходному переходу, по светофору)
* Как определить, где находиться пешеходные переход? (на дороге изображены полоски, «зебра» , висит знак пешеходный переход)
* Как нужно переходить дорогу? (спокойно, держа взрослого за руку)

3.Неправильные ситуации по ПДД для детей

На мультимедийном оборудовании представляются картинки с неправильными ситуациями на дороге, дети должны объяснить ситуацию кто прав, а кто нет.

4.«Конкурс капитанов» Участвуют только капитаны команд. Задание: кто быстрее и правильно соберет светофор, разрезанный на части. Жетон получит та команда, чей капитан быстрее и правильно справится с заданием.

Проводит Баба Яга: игра со всеми детьми

Правило игры. Я буду поднимает вверх сигнал светофора, на каждый сигнал , вы выполняете действия, если зеленый сигнал – маршируете на месте, изображая ходьбу

Желтый – хлопаете в ладоши

Красный-все должны «замереть на месте»

(с каждым разом , быстрее меняет сигналы светофора. Дети должны правильно выполнить действия)

5. Конкурс «Дорожные знаки»

Ребята , на улицах нашего поселка очень много разных знаков. Вы знаете, они лучшие друзья водителей и пешеходов. Каждый знак имеет название и свое значение. А вы знаете знаки дорожного движение. Конкурс «Дорожные знаки».

Внимание - правило, каждой команде по очереди , на экране будет показан знак дорожного движения , команда должна дать ответ, как называется дорожный знак и что он обозначает.

ПЕШЕХОДНЫЙ ПЕРЕХОД

«Пешеходный переход». Он указывает на место наземного перехода проезжей части улицы. Устанавливается такой знак возле специальной разметки для пешеходов - «зебры».

«Место остановки автобуса» - он информирует и указывает нам на то, что в этом месте останавливается автобус.

«Движение на велосипедах запрещено» - этот знак запрещает движение на велосипедах и мопедах.

«Движение пешеходов запрещено» - этот знак запрещает передвижение пешеходов. Устанавливается он в местах, где двигаться пешком может быть опасно.

Физкультурная пауза проводит инструктор по физ.культуре

6. Конкурс «Разложи транспорт по видам»

Правило :командам предложены картинки с изображением транспорта, необходимо разложить их на 3 группы в соответствие с видом транспорта, жетон получает команда за правильно выполненное задание

самолет, вертолёт, ракета, – воздушный вид транспорта

машина, велик, Автобус – наземный вид транспорта

лодка, корабль, теплоход – водный вид транспорта

Музыкальная пауза песня: «Трамвай…»

Игра со всеми детьми « Разрешается или запрещается»

Я буду читать вам читать предложение , а вы должны его продолжить словами разрешается или запрещается

-Идти толпой по тротуару…(запрещается)

- Перебегать улицу на красный свет… (запрещается)

- Уступать место в общественном транспорте старшим…(разрешается)

- переходить улицу на зеленый сигнал светофора …….(разрешается) -

-Обходить стоящий транспорт спереди… (запрещается)

- Играть возле проезжей части… (запрещается)

- Уважать правила движения……(разрешается)

Дорожные частушки.

1. Ставьте ушки на макушке,

Слушайте внимательно,
Мы дорожные частушки
Пропоём старательно.

2. Если свет зажегся красный,

Значит, двигаться опасно.
Свет зелёный говорит,
Проходите, путь открыт.

3. Ой, ты, Женя, ой, ты, Женя,

Посмотри на светофор.
Всё ты, Женя, перепутал
И на красный свет пошёл!

4. Чтоб машины не спешили,
Шёл спокойно пешеход.
Знаки нам помочь решили
И дежурят круглый год.

5. И проспекты и бульвары
Всюду улицы шумны.
Проходи по тротуару
Только с правой стороны.

6. Если ты гуляешь просто
Всё равно вперёд гляди.
Через шумный перекрёсток
Осторожно проходи.

7. Саша куколку взяла,
Через улицу пошла.
Вправо-влево поглядела
Куколка осталась целой.

Ведущий: Молодцы ребята! А сейчас мы подведем итоги, обе команды справились с заданием вот и подошла к концу наша игра – викторина. я хочу взять с вас торжественную клятву, чтобы быть спокойным за вас прошу всех присутствующих подняться со своих мест и произносить слово «клянусь» после того, как он произносит каждое предложение.

Клятва: с героем мероприятия
— Клянусь добросовестно соблюдать Правила дорожного движения! — Клянусь переходить улицу только на зеленый свет светофора! — При отсутствии светофора пользоваться только пешеходным переходом! — Клянусь не играть на проезжей части! —Обходить автобус— сзади! —Ожидать общественный транспорт только в указанных местах!
Сейчас мы наградим победителей нашей игры –викторины « Лучшему знатоку правил дорожного движения» и « Знатоку правил дорожного движения»

Приложение 1

Разные дорожные ситуации

На каком рисунке показано нарушение
Правил дорожного движения?
1
2
3
28

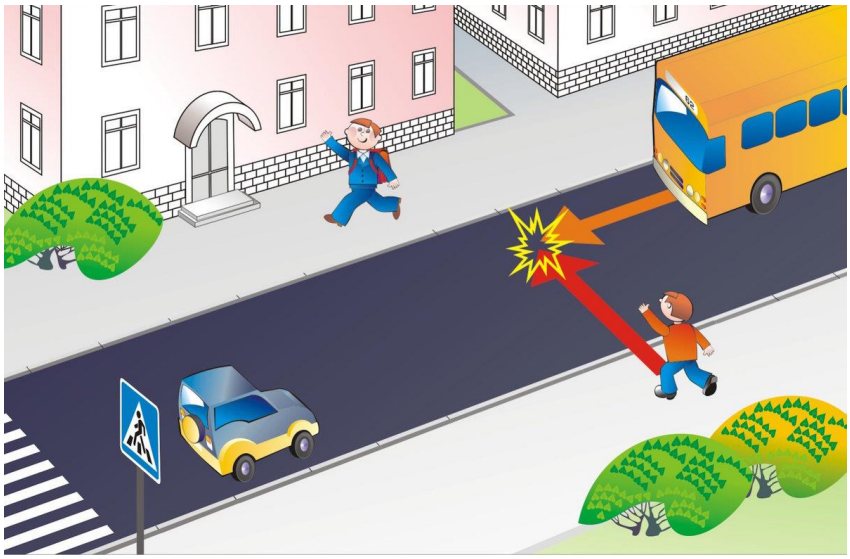

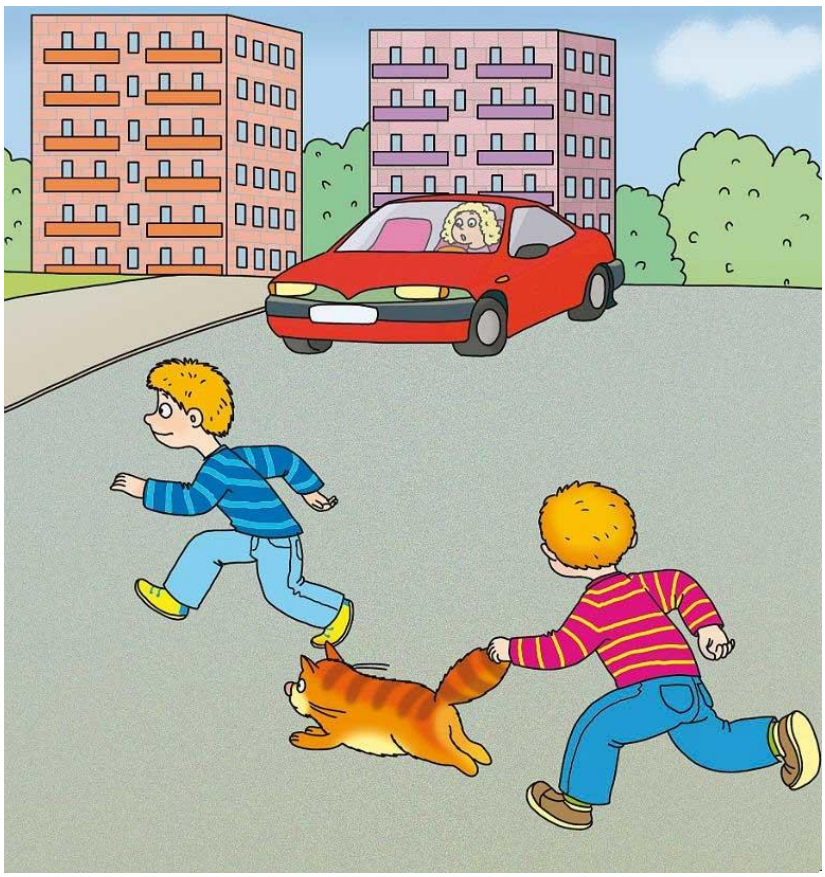

Стихи о ПДД **Приложение 2**

Три цвета есть у светофора.
Они понятны для шофера:
Красный цвет - проезда нет.
Желтый – будь готов к пути,
А зеленый свет – кати!

В. Мостовой

Светофор

Если свет зажегся красный,
Значит, двигаться опасно,

Свет зеленый говорит:
«Проходите, путь открыт!»
Желтый свет – предупрежденье:
Жди сигнала для движенья.

С. Михалков

***

У любого перекрестка
Нас встречает светофор
И заводит очень просто
С пешеходом разговор:
Свет зеленый – проходи!
Желтый – лучше подожди.
Если свет зажегся красный –
Значит, двигаться опасно! Стой!
Пускай пройдет трамвай.
Наберись терпения,
Изучай и уважай
Правила движения.

Три чудесных цвета

Чтоб тебе помочь путь пройти опасный,
Горим и день, и ночь, зеленый, желтый, красный.
Наш домик светофор – мы три родные брата,
Мы светим с давних пор, в дороге всем ребятам.
Мы три чудесных цвета, ты часто видишь нас,
Но нашего совета не слушаешь подчас.
Самый строгий – красный цвет. Если он горит: Стоп!
Дороги дальше нет, путь для всех закрыт.
Чтоб спокойно перешел ты, слушай наш совет:
Жди! Увидишь скоро желтый в середине цвет!
А за ним зеленый цвет вспыхнет впереди
Скажет он: препятствий нет – смело в путь иди.
Коль выполнишь без спора сигналы светофора.
Домой и в школу попадешь, конечно, очень скоро!

Знак « Пешеходный переход»

Пешеход! Пешеход!
Помни ты про переход!
Подземный, надземный,
Похожий на зебру.
Знай, что только переход
От машин тебя спасет.

Там, где шумный перекресток,
Где машин не сосчитать,
Перейти не так уж просто,
Если правила не знать
Пусть запомнят твердо дети:
Верно поступает тот,
Кто лишь при зеленом свете
Через улицу идет!

Н. Сорокина

***

Нужно слушаться без спора
Указаний светофора.
Нужно правила движенья
Выполнять без возраженья.
Это всем вам подтвердит
Добрый доктор Айболит!

Моя улица

Здесь, на посту, в любое время
Дежурный ловкий постовой,
Он управляет сразу всеми,
Кто перед ним на мостовой.
Никто на свете так не может
Одним движением руки
Остановить поток прохожих
И пропустить грузовики.

СТИХИ О ДОРОЖНЫХ ЗНАКАХ

Мы - важные знаки,
Дорожные знаки.
На страже порядка стоим.
Вы правила знайте
И их соблюдайте,
А мы вам помочь поспешим.
По полоскам черно-белым
Человек шагает смело.
Знает: там, где он идет, -
Пешеходный переход*! (Знак "Пешеходный переход")*
Ни во двор, ни в переулок,
Ни в пустячный закоулок
Не проехать тут никак -
Не позволит этот знак.
Помни! Означает он:
"Въезд машинам запрещен". *(Знак "Въезд машинам запрещен")*
Чтоб тебе помочь
Путь пройти опасный
Горим и день, и ночь -
Зеленый, желтый, красный. *(Знак "Светофорное регулирование")*
Знак запомните, друзья,
И родители, и дети:
Там, где он висит, нельзя
Ездить на велосипеде! *(Знак "Движение на велосипедах запрещено")*
Здесь дорожные работы -
Ни проехать, ни пройти.
Это место пешеходу
Лучше просто обойти! *(Знак "Дорожные работы")*
Эй, водитель, осторожно!
Ехать быстро невозможно.
Знают люди все на свете -
В этом месте ходят дети. *(Знак "Дети")*
Знак ребят предупреждает,
От несчастья ограждает:

Переезд! Вовсю глядите,
За шлагбаумом следите! *(Знак «Железнодорожный переезд»)*
Пешеходов город полон
В день любой и в час любой -
В детский сад идем и в школу,
Возвращаемся домой:
Нас ходить дорога учит,
И она не подведет!
Каждый званье пусть получит
Образцовый пешеход!

ЗАГАДКИ *по правила дорожного движения*

1 Что за знак такой весит?
"Стоп" - машинам он велит...
Пешеход, идите смело
По дорожкам черно-белым.

3 Заболел живот у Ромы,
Не дойти ему до дома.
В ситуации такой
Нужно знак найти такой?
(Пункт медицинской помощи)

4 Эй, водитель, осторожно,
Ехать быстро невозможно,
Знают люди все на свете -
В этом месте ходят...(Дети)

5 На нем нарисованы Вы, но это не портрет.
Он висит всегда на столбе и нас охраняет, но это не светофор.
Он говорит всем взрослым, что мы рядом, но это не учитель.
Он треугольный и с красной полоской по краям.(Осторожно, дети!)

6 Всем знакомые полоски
Знают дети, знает взрослый,
На ту сторону ведет – (Пешеходный переход)

7 У полоски перехода,
На обочине дороги
Зверь трехглазый одноногий
Неизвестной нам породы,
Разноцветными глазами
Разговаривает с нами.(Светофор)

8 Можно встретить знак такой
На дороге скоростной,
Где больших размеров яма,
И ходить опасно прямо,
Там где строится район,
Школа, дом иль стадион.(Ремонт дороги)

9 Тут и вилка, тут и ложка,
Подзаправились немножко,
Накормили и собаку…
Говорим «спасибо» знаку.(Пункт питания)

10 Если ты устал в дороге,
Если ехать далеко,
Отдохни шофер немного,
Место здесь отведено.(Место отдыха)

11 На дороге знак стоит
Строгим тоном говорит
Сюда машинам не подъехать
Запрещается проехать!(Проезд запрещен)
12 Что мне делать?
Нужно срочно позвонить,
Должен знать и ты, и он
В этом месте(Телефон)
13 Если ты собрался с другом
В зоопарк или в кино,
Подружиться с этим знаком
Вам придется все равно,
Он домчит вас быстро, ловко
Знак….(Автобусная остановка)
14 Дом по улице идет,
На работу всех везет.
Не на курьих тонких ножках,
А в резиновых сапожках.(Автобус)
15 Этот конь не ест овса,
Вместо ног — два колеса.
Сядь верхом и мчись на нем.
Только лучше правь рулем!(Велосипед)
16 Что за чудо этот дом,
Окна светятся огнем.
Носит обувь из резины
И питается бензином.(Автобус)
17 Ясным утром вдоль дороги
На траве блестит роса.
По дороге едут ноги
И бегут два колеса.
У загадки есть ответ.
Это мой...Велосипед)
18 Маленькие домики по улице бегут.
Мальчиков и девочек домики везут.(Автобус)
19 Не летает, не жужжит,
Жук по улице бежит.
И горят в глазах жука
Два блестящих уголька.(Автомобиль)
20 Два колесика подряд,
Их ногами вертят,
А поверх торчком
Сам хозяин крючком.(Велосипед)
21 Спозаранку за окошком
Стук, и звон, и кутерьма.
По прямым стальным дорожкам
Ходят красные дома.(Трамвай)
22 Несется и стреляет,
Ворчит скороговоркой.
Трамваю не угнаться
За этой тараторкой.(Мотоцикл)
23 У полоски перехода,
На обочине дороги

Зверь трехглазый одноногий
Неизвестной нам породы,
Разноцветными глазами
Разговаривает с нами.(Светофор)
24 Добежала зебра до угла
И на мостовую прилегла.
И оставила свои полоски
Навсегда лежать на перекрестке.(Переход «зебра»)
25 Он и вежливый и строгий.
Он известен на весь мир.
Он на улице широкой
Самый главный командир.
Чтоб тебе помочь
Путь пройти опасный.
Горят и день, и ночь
Зеленый, желтый, красный.(Светофор)