МКДОУ детский сад «Солнышко» п. Таежный

Исследовательский проект «Почему Байкал называется жемчужиной Сибири?»

Выполнила: воспитанница подг.гр. «Б»
Ерошенко Ирина
Воспитатель: Н. Н. Успенская

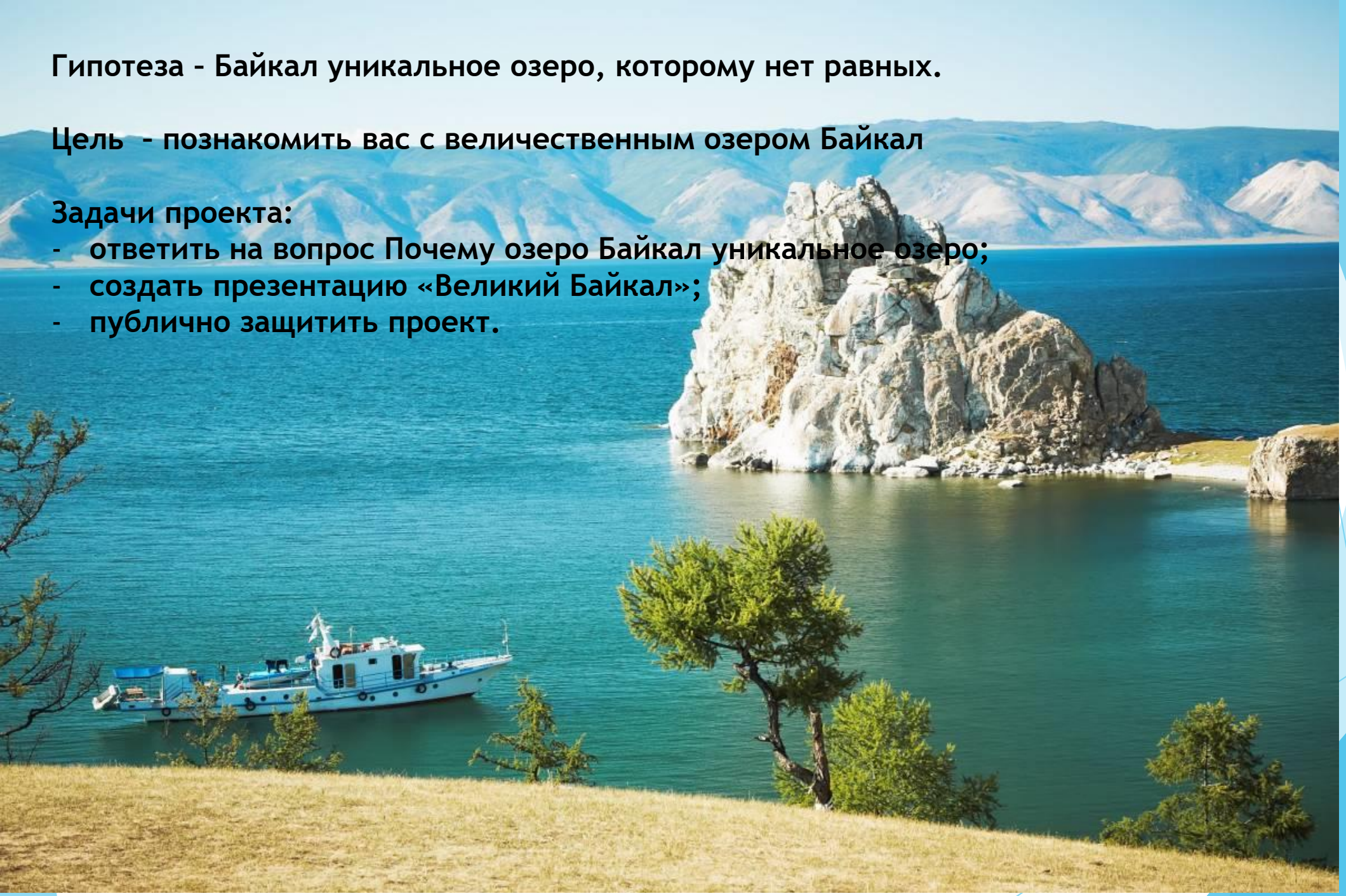

Гипотеза – Байкал уникальное озеро, которому нет равных.

Цель – познакомить вас с величественным озером Байкал

Задачи проекта:

- **ответить на вопрос Почему озеро Байкал уникальное озеро;**
- **создать презентацию «Великий Байкал»;**
- **публично защитить проект.**

Я спросила ребят из моей группы
по моей теме:
-кто что-нибудь знает и слышал
об озере Байкал?
-кто был с родителями на берегах Байкала?
-кто хотел бы побывать на Байкале?
полюбоваться его красотой?
-хотели ли больше узнать об озере?

Вот результаты опроса:

- 1. Что такое Байкал?
- Ответы: большое озеро; глубокое озеро, где много рыбы; нельзя купаться.
- 2. Где находится Байкал?
- Ответы: в Красноярске.
- 3. Кто когда-либо ездил на Байкал?
- Ответы: Были, ловили рыбу; катались на моторной лодке; жарили шашлыки; купались в защитном жилете; проезжали мимо.
- 4. Кто бы хотел побывать на Байкале?
- Ответы: хотел бы съездить посмотреть природу; поплавать, попрыгать в воду; любоваться природой; насладиться свежим воздухом; наблюдать за лесом; поймать рыбу и пожарить на костре; покататься на лодке; поиграть в мяч на берегу и попить чай, вскипяченный на костре.
- 5. Хотели бы узнать больше о Байкале?
- Ответы: Конечно Да)

Озеро Байкал очень красивое и чистое озеро. Ему нет равных в мире по возрасту, глубине, запасам и свойствам пресной воды, и многообразию животных и растений.

«*Байкал – далай*» - называют озеро буряты, что означает «*Байкал – море*». Это самое глубокое озеро в мире.
Озеро Байкал находится на юге Сибири. В Байкал впадает около 300 рек, а вытекает из него единственная река — Ангара. Но она очень многоводна, так как из озера выносится столько воды, сколько поступает.

Байкал очень древнее озеро. Его возраст около 25 млн. лет.

ОБИТАТЕЛИ ОЗЕРА БАЙКАЛ:

Но самым известным и популярным обитателем озера можно назвать нерпу. Это животное очень древнего происхождения. Вес его от 50 до 100 кг. Окраска спины у него буровато-серая. Брюхо более светлое, чуть желтоватое. Беспомощен на суше и ловок, стремителен, пластичен в воде.

В Байкале также проживают:
голомянка, байкальский омуль,

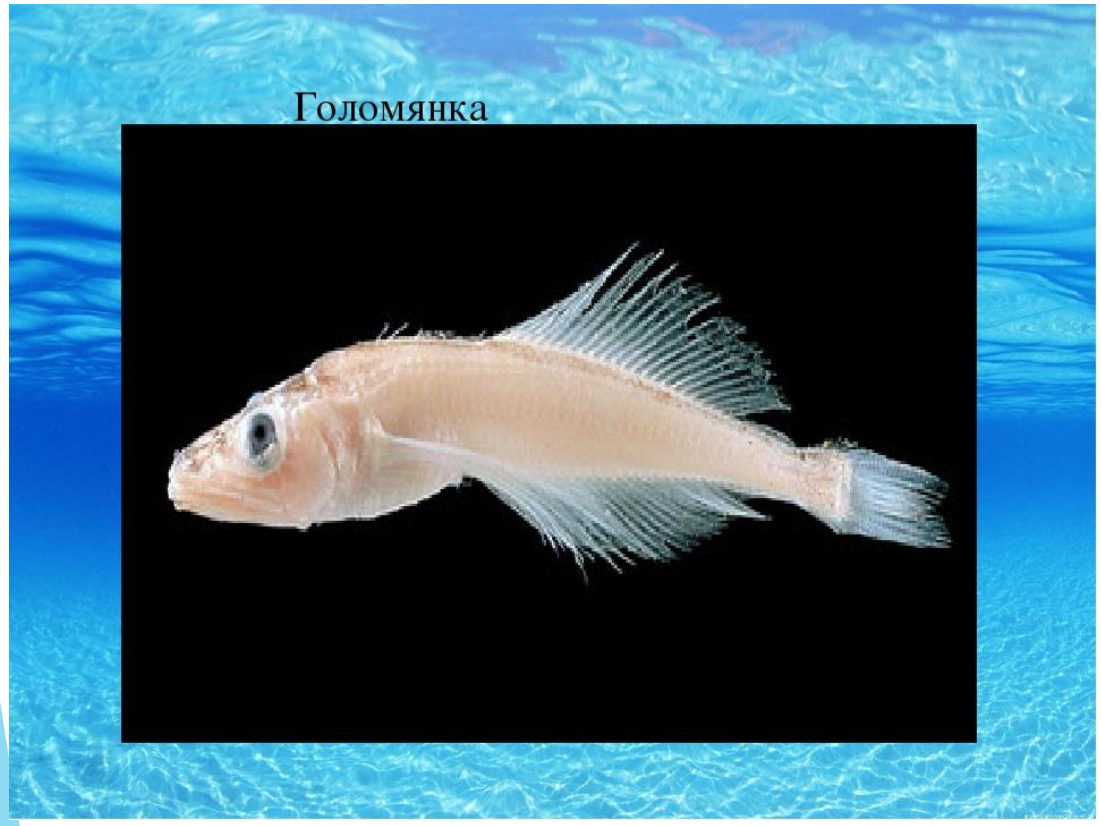

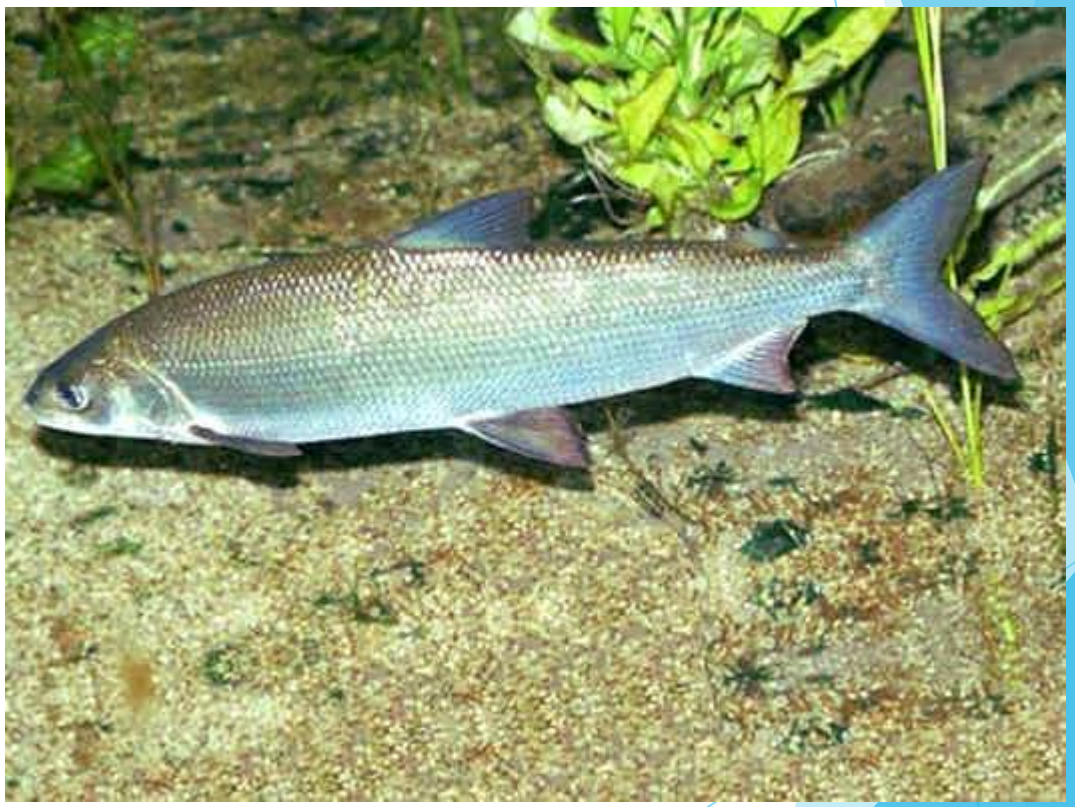

байкальский осётр, байкальский рачок.

Байкал очень привлекателен для туристов. Я каждое лето приезжаю на Байкал.

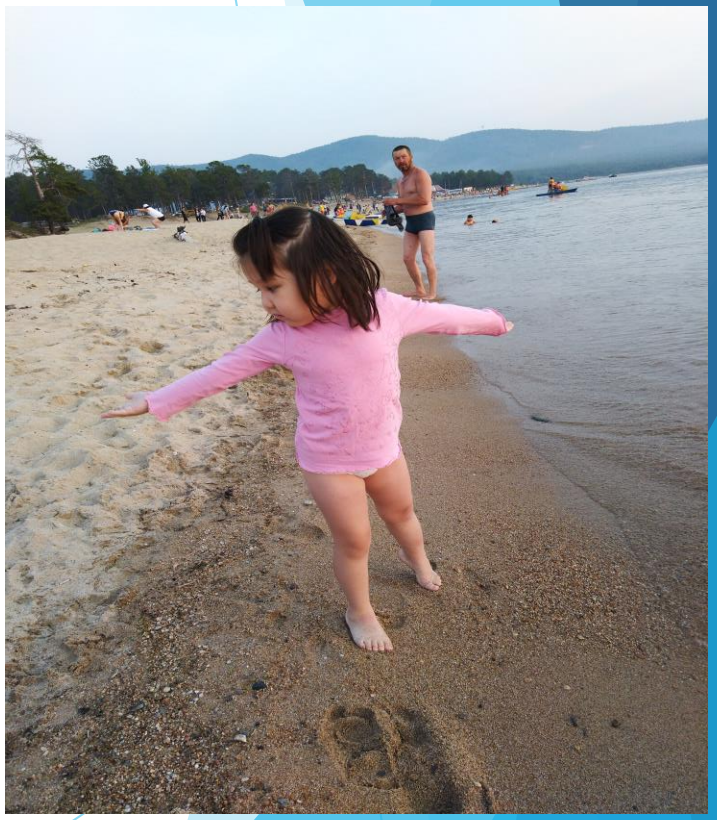

Недалеко от Байкала есть горячие источники с уникальными лечебными свойствами.

Байкал прекрасен не только летом, но и зимой. Лед на озере Байкал — еще одна причина, почему Байкал считается уникальным.

Байкал – объект всемирного наследия.

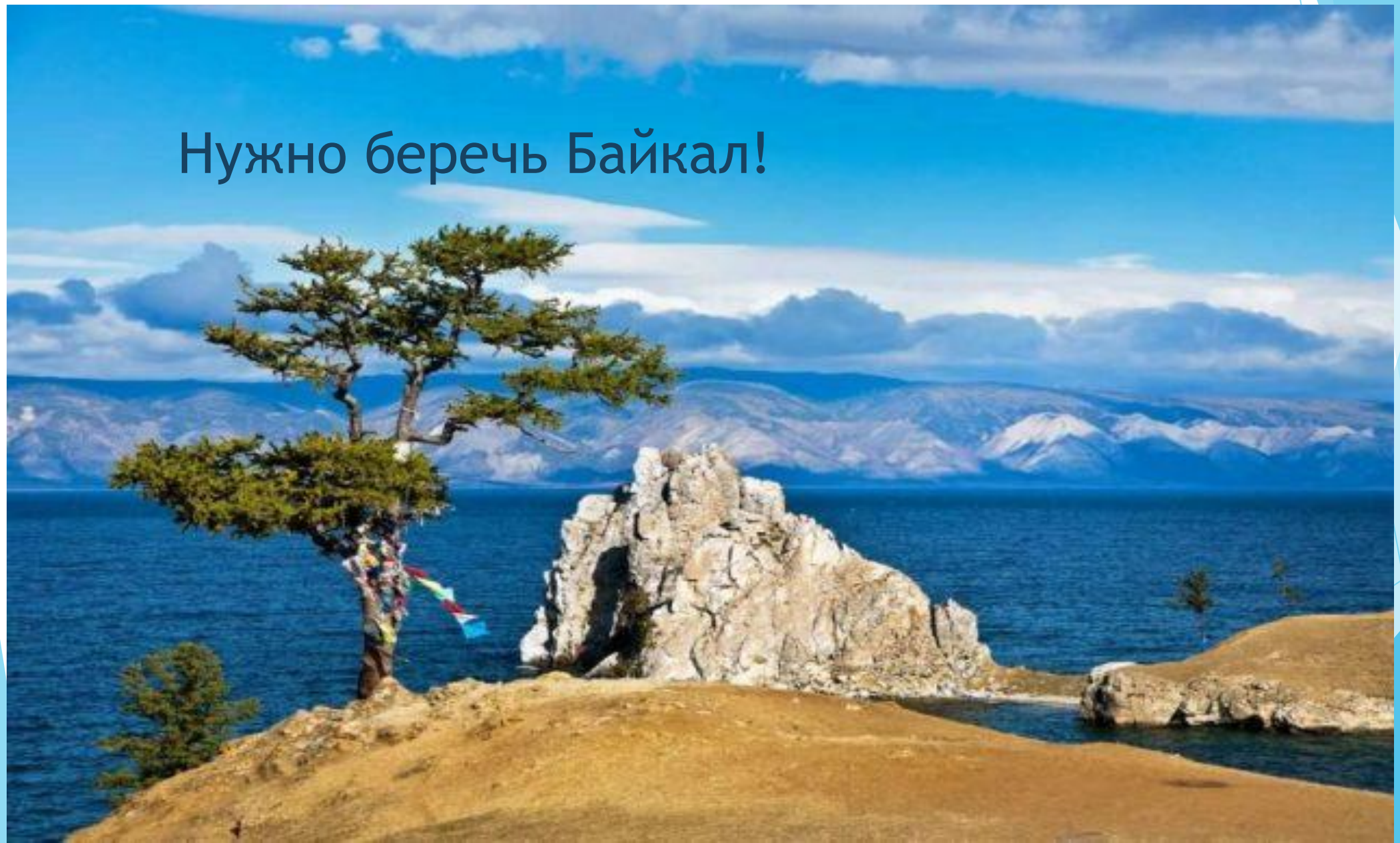

Вывод - Байкал уникальное озеро, потому что:

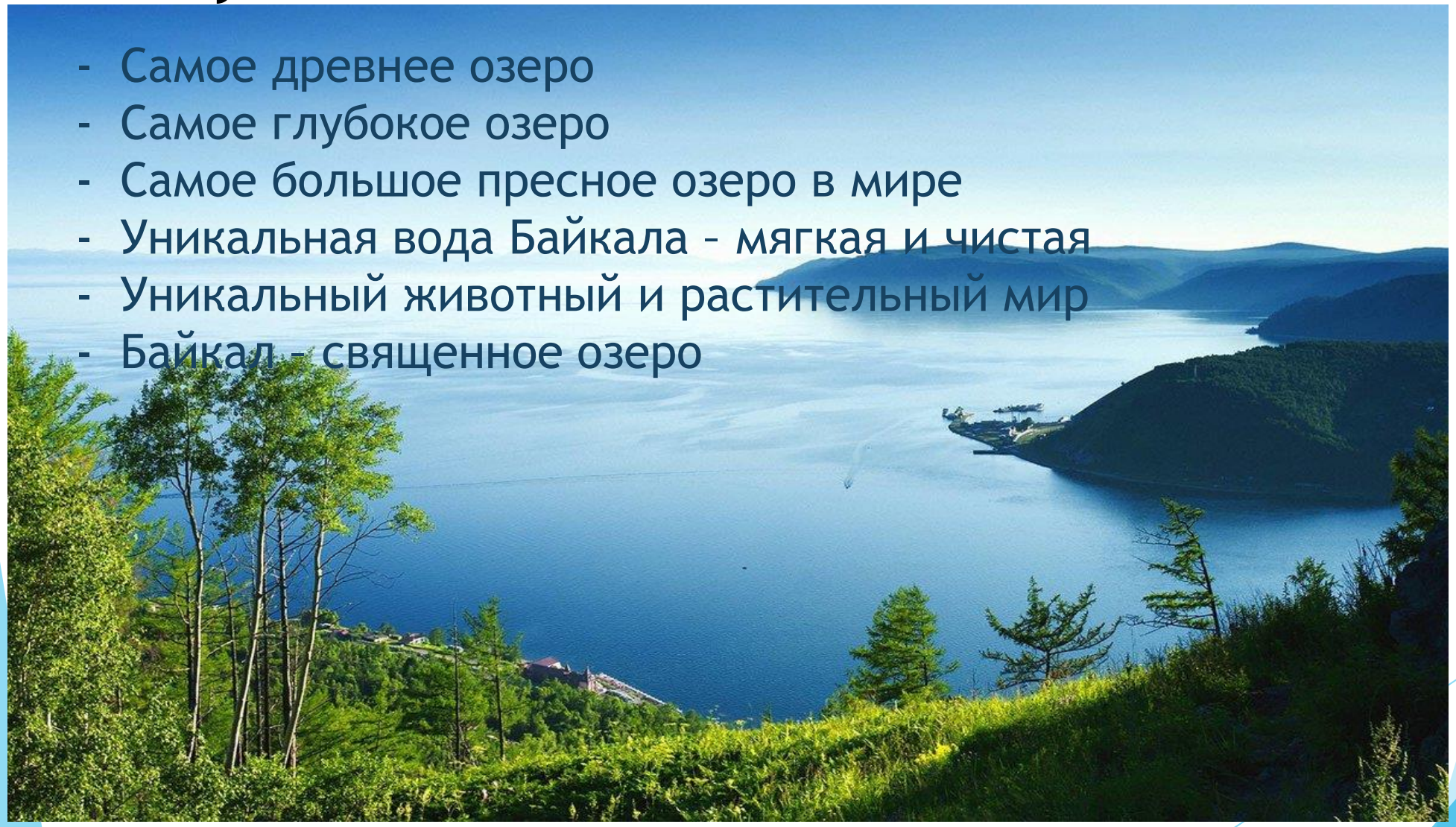

- Самое древнее озеро
- Самое глубокое озеро
- Самое большое пресное озеро в мире
- Уникальная вода Байкала – мягкая и чистая
- Уникальный животный и растительный мир
- Байкал – священное озеро

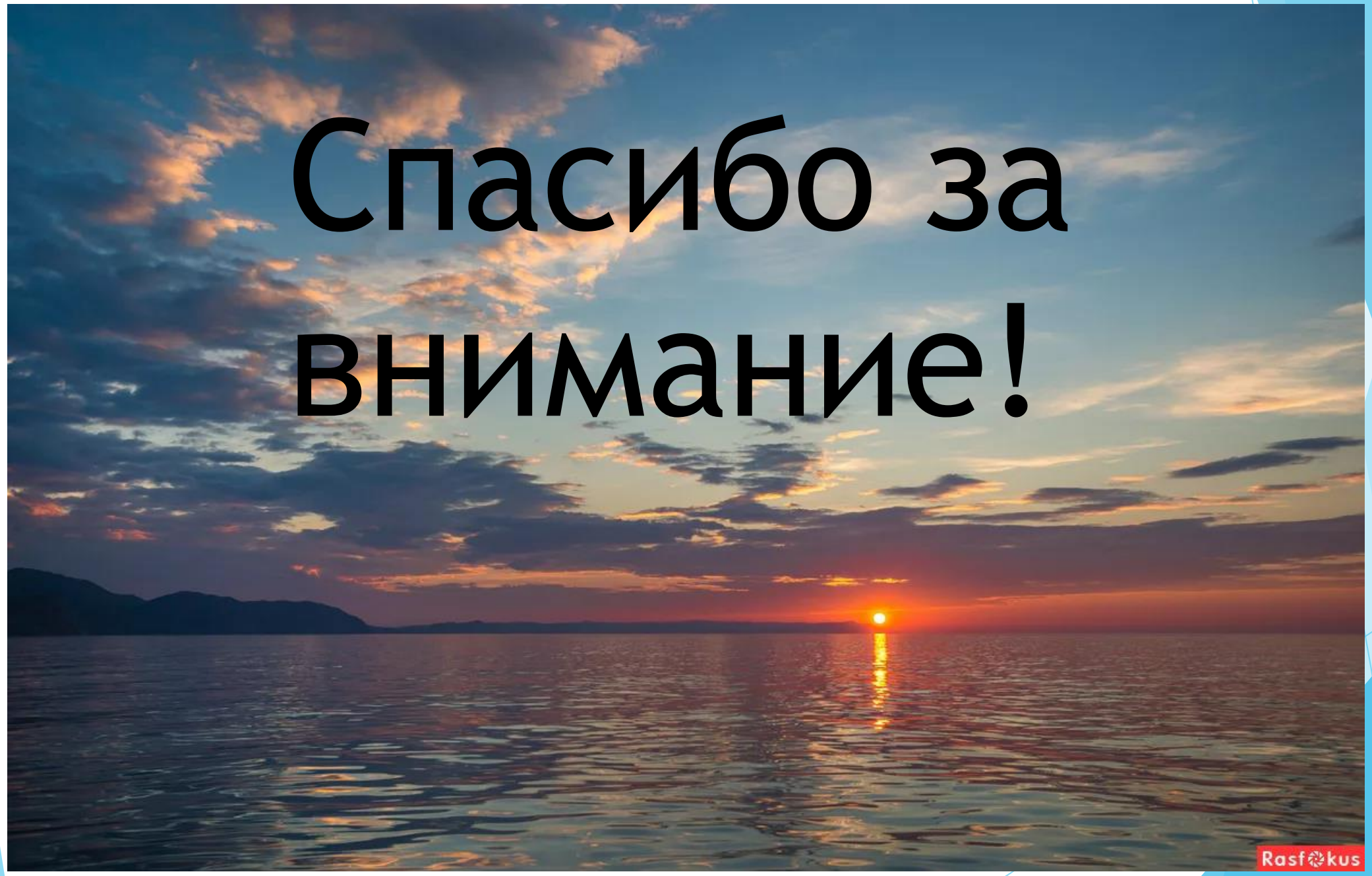
Спасибо за внимание!
Rasfokus